



УКРАЇНА

(19) UA (11) 58566 (13) U
(51) МПК (2011.01)
A44C 5/00

МІНІСТЕРСТВО ОСВІТИ
І НАУКИ УКРАЇНИ

ДЕРЖАВНИЙ ДЕПАРТАМЕНТ
ІНТЕЛЕКТУАЛЬНОЇ
ВЛАСНОСТІ

ОПИС ДО ПАТЕНТУ НА КОРИСНУ МОДЕЛЬ

видається під
відповідальність
власника
патенту

(54) БРАСЛЕТ

1

2

(21) u201101765

(22) 15.02.2011

(24) 11.04.2011

(46) 11.04.2011, Бюл.№ 7, 2011 р.

(72) ШМАТКОВА ЄВГЕНІЯ ВАЛЕНТИНІВНА

(73) ШМАТКОВА ЄВГЕНІЯ ВАЛЕНТИНІВНА

(57) 1. Браслет, що містить зовнішню частину, кишню і з'єднувальні елементи, який **відрізняється** тим, що він додатково містить натільну частину і вставку, розташовану між зовнішньою частиною і натільною частиною, причому щонайменше одна кишня виконана на зовнішній частині браслета, щонайменше одна кишня розташована між зовнішньою частиною і вставкою і щонайменше одна кишня розташована між вставкою і натільною

частиною, при цьому зовнішня частина, крім шкіри, виконана з трикотажної або бавовняної, або джинсової тканини, або шкірозамінника, або замші, або гіпюру, або з іншого еластичного матеріалу, натільна частина і вставка виконані з трикотажної або бавовняної, або іншої тканини, або замші, або іншого еластичного матеріалу, а з'єднувальні елементи, крім шнурків і застібки "блискавка", виконані у вигляді заклепок, або блочків, або гудзиків, або карабінів, або кнопок, або магнітів, або застібки-"липучки".

2. Браслет за п. 1, який **відрізняється** тим, що на зовнішній частині розташовані декоративні елементи.

Корисна модель відноситься до галантерейних виробів і призначена для використання як прикраси, а також для носіння грошей, мобільних телефонів, ключів, запальничок, коробок з цигарками та інших предметів побуту невеликих розмірів.

Відомий гнучкий металевий браслет для прикраси (див. наприклад, заявку Російської Федерації № 92007869).

Відомі браслети, як правило, з нержавіючого металу (див. наприклад, патент РФ № 2242154).

Однак зазначені браслети призначені для прикраси або для носіння годинників і не можуть виконувати інші утилітарні функції, наприклад, зберігання і носіння невеликих предметів.

Найбільш близьким до корисної моделі, що заявляється, є шкіряний браслет, призначений для носіння поштової кореспонденції, грошей та інших невеликих предметів (див. заявку Китаю на корисну модель № 201182271). Відомий браслет містить зовнішню частину, кишню і з'єднувальні елементи: шнурки для кріплення браслета на зап'ясті руки і застібку «блискавку» для кишні.

Конструкція даного браслета обрана як найближчий аналог.

Найближчий аналог і корисна модель, що заявляється, мають наступні спільні ознаки:

- зовнішня частина браслета;
- кишня;
- з'єднувальні елементи.

Однак браслет за найближчим аналогом має ряд недоліків:

1) для виготовлення застосовується тільки шкіра і не застосовуються матеріали, привабливі для різних верств населення, наприклад, джинсова тканина тощо;

2) обмежений набір з'єднувальних елементів - шнурки і застібка «блискавка»;

3) наявність тільки однієї кишні, в якій можна зберігати і переносити невеликі предмети, гроші та ін.;

4) відносно не привабливий вигляд виробу.

В основу корисної моделі поставлено задачу створити конструкцію браслета, в якому за рахунок введення натільної частини і вставки, а також використання широкого набору матеріалів, з яких виготовляється браслет і різних з'єднувальних елементів, забезпечити зручність, привабливість і розширення функціональних можливостей виробу.

Поставлена задача вирішена в конструкції браслета, що містить зовнішню частину, кишню і з'єднувальні елементи, тим, що він додатково містить натільну частину і вставку, розташовану між зовнішньою частиною і натільною частиною, причому щонайменше одна кишня виконана на зовнішній частині браслета, щонайменше одна кишня розташована між зовнішньою частиною і вставкою і щонайменше одна кишня розташована між вставкою і натільною частиною, при цьому

(13) U
58566 (11)
(19) UA

зовнішня частина, крім шкіри, виконана з трикотажної або бавовняної, або джинсової тканини, або шкірозамінника, або замші, або гіпюру, або з іншого еластичного матеріалу, натільна частина і вставка виконані з трикотажної або бавовняної, або іншої тканини, або замші, або іншого еластичного матеріалу, а з'єднувальні елементи, крім шнурків і застібки «блискавки», виконані у вигляді заклепок, або блочків, або ґудзиків, або карабінів, або кнопок, або магнітів, або застібки-«липучки».

Крім того, на зовнішній частині браслета розташовані декоративні елементи.

Новим у корисній моделі, що заявляється, є конструкція браслета - наявність трьох шарів: зовнішньої частини, вставки і натільної частини.

Завдяки цьому стало можливим мати у внутрішній частині браслета щонайменше дві кишені - одну верхню, між зовнішньою частиною і вставкою і одну нижню, між натільною частиною і вставкою.

Крім того, новим є наявність накладної кишені, розташованої на зовнішній частині браслета. При цьому кількість як внутрішніх, так і зовнішніх кишень може бути різною, в залежності від величини предметів, для яких вони призначені або від дизайнерського рішення, коли зовнішні кишені, слугують прикрасою браслета.

Новизна також полягає в матеріалі, з якого виконані зовнішня, натільна частини та вставка. Запропонований набір матеріалів, що використовують дозволяє розширити асортимент браслетів з урахуванням різних смаків покупців.

Крім того, розширений і асортимент з'єднувальних елементів, що також дозволяє задовольнити різні смаки споживачів.

Браслет, що заявляється, зображений на кресленні, де:

фіг. 1 - вигляд браслета зверху з одним накладним карманом і з'єднувальними елементами на зовнішній частині і бічних сторонах;

фіг. 2 - вигляд браслета спереду з відкритими внутрішніми кишнями;

фіг. 3 - вигляд браслета зверху з трьома накладними кишнями;

фіг. 4 - вигляд браслета спереду з шістьма внутрішніми кишнями;

фіг. 5 - вигляд браслета зверху з бічними з'єднувальними елементами у вигляді застібки-«липучки»;

фіг. 6 - вигляд браслета спереду з бічними з'єднувальними елементами у вигляді застібки-«липучки»;

фіг. 7 - вигляд браслета трапецеїдальної форми зверху.

Браслет містить натільну частину 1, зовнішню частину 2 і вставку 3, розташовану між натільною частиною 1 і зовнішньою частиною 2. З боків бра-

слета розташовані з'єднувальні елементи 4 для закріплення його на зап'ясті руки. На зовнішній частині 2 браслета розташована накладна кишеня 5. Браслет може бути виготовлений з двома внутрішніми кишнями (фіг. 1) при цьому верхня внутрішня кишеня 6 розташована між зовнішньою частиною 2 і вставкою 3, а внутрішня кишеня 7 розташована між натільною частиною 1 і вставкою 3.

Браслет може бути виготовлений також з чотирма, шістьма (фіг. 4) або більше внутрішніми кишнями 6,7.

Внутрішні кишені 6 і 7 виконують за допомогою зшитих швів 8, якими прошиваються зовнішня частина 2, вставка 3 та натільна частина 1. Кількість кишень 6,7 залежить від кількості зшитих швів 8.

Накладна кишеня 5 виконується за допомогою оздоблювального шва 9.

На зовнішній частині 2 браслета можуть розташовуватися декоративні елементи 10 (див. фіг. 1, 7).

Форма браслета в розгорнутому вигляді може бути як прямокутною (фіг. 1, 3, 5) так і трапецеїдальною (фіг. 7) або іншої форми.

Зовнішня частина 2 браслета виконана із шкіри, або шкірозамінника, або трикотажної, або бавовняної, або джинсової тканини, або замші, або гіпюру, або з іншого еластичного матеріалу.

Натільна частина 1 і вставка 3 виконані з трикотажної, або бавовняної, або іншої тканини, із замші, або гіпюру, або з іншого еластичного матеріалу.

З'єднувальні елементи 4 виконані у вигляді шнурків або застібки «блискавка», або заклепок, або блочків, або ґудзиків, або карабінів, або кнопок, або магнітів, або застібки-«липучки» або інших відомих з'єднувальних елементів.

З'єднувальний елемент 11 виконаний у вигляді застібки «блискавка», або застібки - «липучки», або інших відомих з'єднувальних елементів.

Як декоративні елементи 10 можуть бути використані ювелірні вироби з дорогоцінних металів чи дорогоцінного каміння, або страз Сваровські, або біжутерія, або вишивка, або інші прикраси.

Браслет одягається на зап'ястя руки натільною частиною 1, а потім бокові його сторони з'єднуються між собою з'єднувальними елементами 4, наприклад, шнурками, або кнопками.

Браслет виготовляється як з відкритою (відкритими) накладною кишенею (накладними кишнями) 5 (фіг. 3, 5, 7), так і з накладною кишенею 5, що закривається, за допомогою з'єднувального елемента 11 (фіг. 1). У цьому випадку предмет або гроші поміщають в накладну кишеню 5 і за допомогою з'єднувального елемента 11 закривають її.

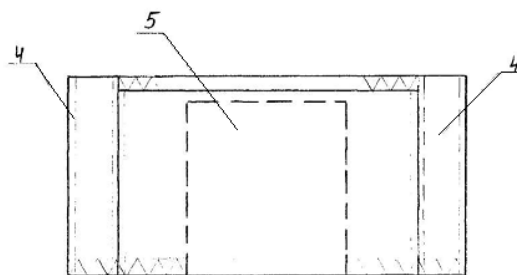
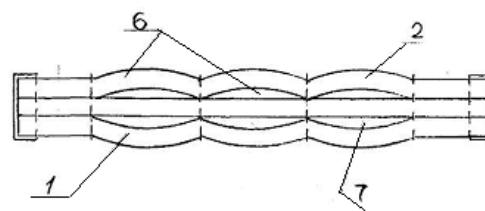
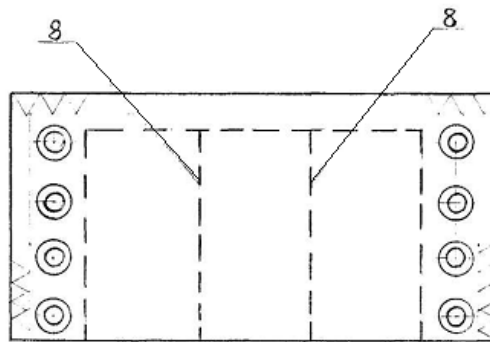
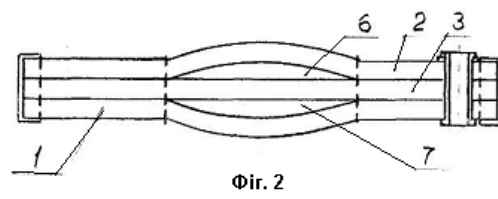
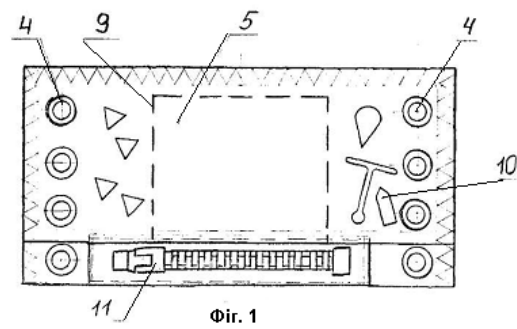

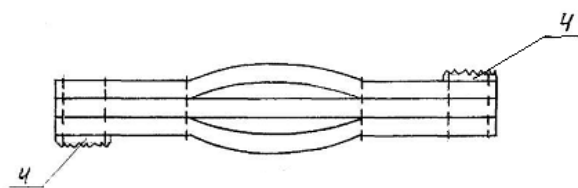

Fig. 6

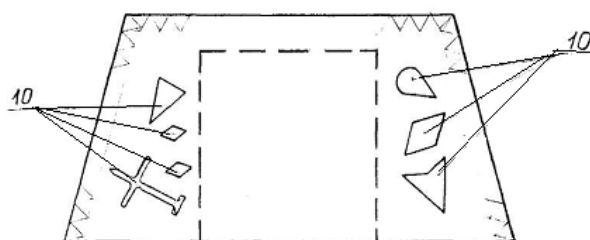

Fig. 7