



УКРАЇНА

(19) UA (11) 56322 (13) U
(51) МПК (2011.01)
G07C 13/00

МІНІСТЕРСТВО ОСВІТИ
І НАУКИ УКРАЇНИ

ДЕРЖАВНИЙ ДЕПАРТАМЕНТ
ІНТЕЛЕКТУАЛЬНОЇ
ВЛАСНОСТІ

ОПИС ДО ПАТЕНТУ НА КОРИСНУ МОДЕЛЬ

видається під
відповідальність
власника
патенту

(54) СПОСІБ ОПИТУВАННЯ

1

(21) u201007587

(22) 17.06.2010

(24) 10.01.2011

(46) 10.01.2011, Бюл.№ 1, 2011 р.

(72) ОНІПКО ОЛЕКСІЙ ФЕДОРОВИЧ, СИНІЦІН
АНАТОЛІЙ ГЕОРГІЙОВИЧ

(73) ОНІПКО ОЛЕКСІЙ ФЕДОРОВИЧ

(57) 1. Спосіб опитування, за яким кожен з учасників опитування отримує до дня опитування іменне посвідчення учасника опитування, підписане і відмічене печаткою комісії з проведення опитування, яке зв'язане з маркою для бюлетеня та іменною маркою, які виконані захищеними від підробки і відривними, та інформаційним додатком рекламного змісту, у день опитування марку для бюлетеня відокремлюють від іменного посвідчення учасника опитування, зв'язують нероз'ємним з'єднанням з бюлетенем для опитування, підписують і проставляють відбиток печатки комісії з проведення опитування, у бюлетені для опитування учасник опитування таємно відображає відмітку вибраного варіанта опитування і вкладає його в ящик для опитування, іменну марку відокремлюють від іменного посвідчення учасника опитування, підписують і проставляють відбиток печатки комісії з проведення опитування, який **відрізняється** тим, що іменне посвідчення учасника опи-

2

тування виконують захищеним від підробки, у день опитування відбиток печатки на іменній марці проставляють перед її відокремленням із зміщенням близько до половини цього відбитка на суміжну поверхню іменного посвідчення учасника опитування, іменну марку докладають до звітності комісії з проведення опитування.

2. Спосіб за п. 1, який **відрізняється** тим, що відбиток печатки на марці для бюлетеня проставляють із зміщенням близько до половини цього відбитка на суміжну поверхню бюлетеня для опитування.

3. Спосіб за п. 1 або 2, який **відрізняється** тим, що іменне посвідчення учасника опитування та іменну марку відмічають однаковим цифровим і/або штриховим знаком, який не повторюється в інших іменних посвідченнях учасника опитування та іменних марках.

4. Спосіб за будь-яким з пп. 1-3, який **відрізняється** тим, що інформаційний додаток рекламного змісту скріплюють як книгу, за кошти з реклами організовують лотерею для учасників опитування, які вкинули бюлетень для опитування в урну і пред'являють частину іменного посвідчення учасника опитування без талонів, з підписом і відбитками печаток комісії з проведення опитування.

Корисна модель стосується галузі суспільного урядування і може бути використана при опитуванні громадської думки з актуальних питань, проведенні культурно-освітніх заходів, а також на референдумах та виборах різних рівнів.

Відомий спосіб опитування (п. RU №2153192, G 07 C 13/00), за яким у день опитування від бюлетеня для опитування відокремлюють ідентичний йому додаток. Захищену від підробки індивідуальним ідентифікаційним номером марку для бюлетеня таємно зв'язують нероз'ємним з'єднанням з бюлетенем для опитування. У бюлетені для опитування учасник опитування таємно відображає відмітку вибраного варіанта опитування і вкладає його в ящик для опитування. Другу ідентичну марку таємно зв'язують нероз'ємним з'єднанням з до-

датком до бюлетеня для опитування для контролю.

Співпадають з суттєвими ознаками відомого способу опитування такі, за якими у день опитування захищену від підробки марку для бюлетеня зв'язують нероз'ємним з'єднанням з бюлетенем для опитування, У бюлетені для опитування учасник опитування таємно відображає відмітку вибраного варіанту опитування і вкладає його в ящик для опитування. Другу марку використовують для контролю.

При використанні відомого способу опитування існує підвищена ймовірність похибки в опитуванні через можливе вкладання в урну для голосування недійсного додатка.

(13) U

(11) 56322

(19) UA

Відомий спосіб опитування (п. UA №36215 U, G 07 C 13/00), вибраний за прототип, за яким кожен з учасників опитування отримує до дня опитування іменне посвідчення учасника опитування, підписане і відмічене печаткою комісії з проведення опитування, яке зв'язане з маркою для бюлетеня та іменною маркою, які виконані захищеними від підробки і відривними, та інформаційним додатком рекламного змісту. У день опитування марку для бюлетеня відокремлюють від іменного посвідчення учасника опитування, зв'язують нероз'ємним з'єднанням з бюлетенем для опитування, який відокремлюють від додатком до бюлетеня для опитування, підписують і проставляють відбиток печатки комісії з проведення опитування. У бюлетені для опитування учасник опитування таємно відображає відмітку вибраного варіанту опитування і вкладає його в ящик для опитування. Іменну марку відокремлюють від іменного посвідчення учасника опитування, підписують, проставляють відбиток печатки комісії з проведення опитування і зв'язують нероз'ємним з'єднанням з додатком до бюлетеня для опитування.

Співпадають з суттєвими ознаками відомого способу голосування такі, за яким кожен з учасників опитування отримує до дня опитування іменне посвідчення учасника опитування, підписане і відмічене печаткою комісії з проведення опитування, яке зв'язане з маркою для бюлетеня та іменною маркою, які виконані захищеними від підробки і відривними, та інформаційним додатком рекламного змісту. У день опитування марку для бюлетеня відокремлюють від іменного посвідчення учасника опитування, зв'язують нероз'ємним з'єднанням з бюлетенем для опитування, підписують і проставляють відбиток печатки комісії з проведення опитування. У бюлетені для опитування учасник опитування таємно відображає відмітку вибраного варіанту опитування і вкладає його в ящик для опитування. Іменну марку відокремлюють від іменного посвідчення учасника опитування, підписують і проставляють відбиток печатки комісії з проведення опитування.

При використанні відомого способу опитування операції з додатком до бюлетеня для опитування і виконання його нероз'ємного з'єднанням з маркою ускладнюють процес проведення опитування і віднімають певний час.

В основу корисної моделі поставлена задача вдосконалення відомого способу опитування, в якому шляхом зміни технологічних операцій зменшена ймовірність похибки в опитуванні завдяки суттєвому зменшенню можливості вкладки в урну для опитування фальшивого бюлетеня, а також вилучені операції з додатком до бюлетеня.

В способі опитування, за яким кожен з учасників опитування отримує до дня опитування іменне посвідчення учасника опитування, підписане і відмічене печаткою комісії з проведення опитування, яке зв'язане з маркою для бюлетеня та іменною маркою, які виконані захищеними від підробки і відривними, та інформаційним додатком рекламного змісту, у день опитування марку для бюлетеня відокремлюють від іменного посвідчення учасника опитування, зв'язують нероз'ємним

з'єднанням з бюлетенем для опитування, підписують і проставляють відбиток печатки комісії з проведення опитування, у бюлетені для опитування учасник опитування таємно відображає відмітку вибраного варіанту опитування і вкладає його в ящик для опитування, іменну марку відокремлюють від іменного посвідчення учасника опитування, підписують і проставляють відбиток печатки комісії з проведення опитування, згідно з винаходом іменне посвідчення учасника опитування виконують захищеним від підробки, у день опитування відбиток печатки на іменній марці проставляють перед її відокремленням із зміщенням близько до половини цього відбитка на суміжну поверхню іменного посвідчення учасника опитування, іменну марку докладають до звітності комісії з проведення опитування.

Крім того, відбиток печатки на марці для бюлетеня проставляють із зміщенням близько до половини цього відбитка на суміжну поверхню бюлетеня для опитування.

Крім того, іменне посвідчення учасника опитування та іменну марку відмічають однаковим цифровим і/або штриховим знаком, який не повторюється в інших іменних посвідченнях учасника опитування та іменних марках.

Крім того, інформаційний додаток рекламного змісту скріплюють як книгу, за кошти з реклами організовують лотерею для учасників опитування, які вкинули бюлетень для опитування в урну і пред'являють частину іменного посвідчення учасника опитування без талонів, з підписом і відбитками печаток комісії з проведення опитування.

Сукупність наведених основних ознак способу опитування, що заявляється, забезпечує зменшення ймовірності похибки в опитуванні завдяки підвищеному контролю за кожним бюлетенем. Крім того, вилученням операції з додатком до бюлетеня спрощується процес проведення опитування і економиться час.

На фіг. 1 схематично зображено загальний вид іменного посвідчення учасника опитування з інформаційним додатком, виконаним як книга; на фіг. 2 - загальний вид першого листа іменного посвідчення учасника опитування; на фіг. 3 - загальний вид бюлетеня для опитування після його з'єднання з маркою для бюлетеня.

Книга 1 містить на ділянці 2 палітурки інформаційні дані про дійсне опитування, дату початку видачі іменних посвідчень учасника опитування і дату (дати) проведення опитування, строки оприлюднення підсумків опитування, а також порядок участі у супутній лотереї. На ділянці 3 розміщено заголовки рекламних матеріалів, наприклад „ДО-ВІДНИКИ, ТОВАРИ ТА ПОСЛУГИ”. Іменне посвідчення 4 учасника опитування розташовано на місці першого аркуша книги 1 і містить на ділянці 5 інформаційні дані про дійсне опитування, які подібні даним на ділянці 2, ідентифікаційний штрих-код 6, цифрове позначення 7, на ділянці 8 - основні дані про учасника опитування, підпис і відбиток печатки 9 комісії з проведення опитування, прізвище та ініціали представника комісії, дату підпису. Пунктиром на рисунках позначенні місця перфорації для відокремлення суміжних елементів, зокрема

марки 10 для бюлетеня, яка є неімменною, та марки 11, на якій за позицією 12 наведено такі самі дані, які зазначені позицією 8, а також ідентичні позиції 6 і 7. При цьому відбиток печатки 13 комісії з проведення опитування зміщений близько до половини на суміжну поверхню за позицією 8 і/або 5. Бюлетень 14 для опитування містить на ділянці 15 інформаційні дані про дійсне опитування, на ділянках 16 - інформацію про варіанти опитування (наприклад „за”, „проти” та „не визначився(лась)”), біля кожного з яких розташовані просічки 17 і ділянки 18 для визначення учасником опитування вибраного ним варіанту. На бюлетень 14 для опитування наклеєна марка 10 для бюлетеня, відбиток печатки 19 на якій зміщений близько до половини на суміжну поверхню бюлетеня 14. Імненне посвідчення 4 учасника опитування разом з марками 10 і 11 виконане захищеним від підробки, а бюлетень 14 - на звичайному папері.

Спосіб опитування реалізується таким чином.

До дня опитування кожен з учасників опитування пред'являє представнику комісії з проведення опитування свій документ, за яким останній записує на кожній з ділянок 8 і 12 посвідчення 4 основні дані про учасника опитування, своє прізвище та ініціали, ставить підпис і дату підпису, а також проставляє на ділянці 8 відбиток печатки 9 комісії з проведення опитування. Учасник опитування отримує книгу 1, ознайомлюється з інформаційними даними на ділянках 2 і 3 її палітурки, а також ділянці 5 іменного посвідчення 4 учасника опитування, яке він відокремлює від книги 1. У день опитування учасник опитування пред'являє представнику комісії з проведення опитування свій

документ і посвідчення 4, який записує на марці 11 своє прізвище та ініціали, підписує, проставляє відбиток печатки 13 комісії з проведення опитування із зміщенням на суміжну поверхню за позицією 8 і/або 5 і дату підпису. Представник цієї комісії відокремлює марку 10 для бюлетеня від іменного посвідчення 4 учасника опитування, наклеює її на бюлетень 14 для опитування, записує на ній своє прізвище, підписує і проставляє відбиток печатки 19 із зміщенням на суміжну поверхню бюлетеня 14. Імненну марку 11 відокремлюють і докладають до звітності комісії з проведення опитування. Учасник опитування ознайомлюється з інформаційними даними на ділянках 15 і 16 у бюлетені 14, таємно відображає відмітку вибраного варіанту опитування шляхом відривання від просічки 17 клаптика паперу із відповідною ділянкою 18 або відмічанням його позначкою і вкладає бюлетень 14 в ящик для опитування. Після дня опитування учасник опитування пред'являє частину іменного посвідчення 4 учасника опитування без талонів, з підписом і відбитками печаток 9 і 13 комісії з проведення опитування, яку використовують як лотерейний квиток, який має ідентифікаційний штрих-код 6 і цифрове позначення 7. У спірних випадках пред'явлений квиток звіряють з іменною маркою 11 і звіряють позначення 6 і 7, а також лінії відокремлення печатки 13. Книгу 1 використовують за потребою для пошуку інформації.

Запропонований спосіб опитування відрізняється простотою, захищеністю від незаконного втручання, а також елементами заохочення учасників опитування, зокрема врученням книги з корисною інформацією.

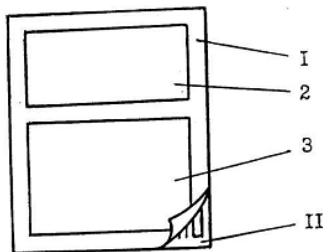

Фиг. 1

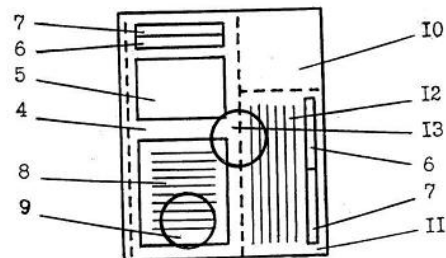

Фиг. 2

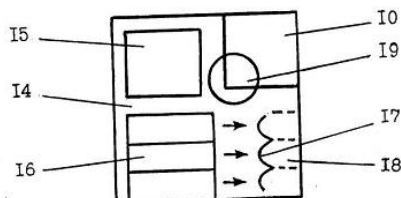

Фиг. 3