



УКРАЇНА

(19) UA (11) 42469 (13) A

(51) 7 B23K9/00

МІНІСТЕРСТВО ОСВІТИ
І НАУКИ УКРАЇНИДЕРЖАВНИЙ ДЕПАРТАМЕНТ
ІНТЕЛЕКТУАЛЬНОЇ
ВЛАСНОСТІ

ОПИС

ДО ДЕКЛАРАЦІЙНОГО ПАТЕНТУ
НА ВИНАХІДвидається під
відповідальність
власника
патенту

(54) ПРИСТРІЙ ДЛЯ ДУГОВОГО ЗВАРЮВАННЯ

(21) 2001031561

(22) 06.03.2001

(24) 15.10.2001

(33) UA

(46) 15.10.2001, Бюл. № 9, 2001 р.

(72) Кучеренко Володимир Олександрович

(73) НАЦІОНАЛЬНИЙ ТЕХНІЧНИЙ УНІВЕРСИТЕТ
УКРАЇНИ "КИЇВСЬКИЙ ПОЛІТЕХНІЧНИЙ ІНСТИ-
ТУТ", UA(57) Пристрій для дугового зварювання, що міс-
тить вхідний діод для підключення до мережі жив-
лення, фільтри-конденсатори, ключі, зварюваль-
ний трансформатор, конденсатор, вихідний ви-
прямляч, дросель, клеми, який відрізняється тим,
що первинна обмотка зварювального трансфор-
матора одним кінцем підключена через конденса-

тор до спільної точки ключів, з'єднаних між собою послідовно та підключених паралельно до фільтрів-конденсаторів, з'єднаних також послідовно між собою та підключених спільною точкою, утвореною з одним із ключів, до аноду вхідного діода, для підключення через цей діод до мережі живлення, а інша спільна точка утворена іншим ключем та іншим фільтром-конденсатором, для підключення до нульового дроту мережі живлення, іншим кінцем первинна обмотка зварювального трансформатора з'єднана з середньою точкою фільтрів-конденсаторів, при цьому вторинна обмотка зварювального трансформатора підключена паралельно через вихідний випрямляч та послідовно через дросель до клем для з'єднання з дуговим проміжком.

Винахід має відношення до дугового зварювання, зокрема, до джерел живлення електричної зварювальної дуги постійним струмом.

Відомо пристрій, який забезпечує зварювання постійним струмом (Патон Б.Е. Технология электрической сварки металлов и сплавов плавлением - М "Машиностроение", 1974 - С.388). Вказаний пристрій складається зі зварювального трансформатора, блока вентилів, дроселя. Однак, подібним пристроям властиві висока вага та габарити зварювальний випрямляч на струм 300 А важить біля 230 кг.

Основна вага у вказаному пристрої припадає на зварювальний трансформатор, габарити та вага якого зумовлені стандартною частотою загальної мережі живлення (50 Гц) і не можуть бути істотно зменшені при збереженні обумовлених вихідних параметрів.

Найбільш близьким за технічною суттю є пристрій на базі імпульсних перетворювачів постійного струму (А.С. СРСР № 1293782 МКЛ³ В23К9/00 Пентегов І.В. та ін. "Пристрій для дугового зварювання"). Цей пристрій містить вхідні діоди для підключення до мережі живлення, фільтри-конденсатори, ключі, конденсатор, зварювальний трансформатор, додаткові конденсатори, вихідний випрямляч, дросель, клеми. Навантаження в даному пристрої повинно бути підключено послідовно через дві робочі конденсаторні батареї.

Недоліком цього пристрою є наявність додаткових конденсаторів, що призводить до неефективних втрат електроенергії, збільшення ваги та вартості пристрою, а головне - ускладнюється налагодження режимів роботи пристрою.

В основу винаходу поставлено задачу пристрій для дугового зварювання шляхом виключення додаткових конденсаторів та введенням нових зв'язків між елементами пристрою забезпечити покращеннями технологічними властивостями, зменшеними втратами зварювальних матеріалів та електроенергії, а також зниженими витратами електротехнічних матеріалів при виготовленні даного пристрою.

Поставлена задача досягається тим, що у даному пристрої, який включає вхідний діод для підключення до мережі живлення, фільтри-конденсатори, ключі, зварювальний трансформатор, конденсатор, вихідний випрямляч, дросель, клеми, новим є те, що з пристрою виключено додаткові конденсатори, а первинна обмотка зварювального трансформатора одним кінцем підключена через конденсатор до спільної точки ключів, з'єднаних між собою послідовно та підключених паралельно до фільтрів-конденсаторів, з'єднаних також послідовно між собою та підключених спільною точкою утвореною з одним із ключів до аноду вхідного діода, для підключення через цей діод до мережі живлення, а інша спільна точка утворена іншим ключем та іншим фільтром-конденсатором, для

(19) UA (11) 42469 (13) A

підключення до нульового дроту мережі живлення, іншим кінцем первинна обмотка зварювального трансформатора з'єднана з середньою точкою фільтрів-конденсаторів, при цьому вторинна обмотка зварювального трансформатора підключена паралельно через вихідний випрямляч та послідовно через дросель до клем для з'єднання з дуговим проміжком

Причинно-наслідковий зв'язок між сукупністю ознак винаходу і технічним результатом полягає в тому, що введення вищенаведених нових ознак разом з відомими ознаками забезпечує винахід кращими технологічними властивостями, зменшеними втратами зварювальних матеріалів та електроенергії, зниженими витратами електротехнічних матеріалів при виготовленні запропонованого пристрою

На фіг зображена принципова електрична схема пристрою для дугового зварювання

Пристрій для дугового зварювання включає вхідний діод 1 для підключення до мережі живлення, фільтри-конденсатори 2, 3, ключі 4, 5, конденсатор 6, зварювальний трансформатор 7, вихідний випрямляч 8, дросель 9, клем 10, блок керування 11 дію ключів 4, 5 та кнопка "Пуск" 12

Первинна обмотка зварювального трансформатора 7 одним кінцем підключена через конденсатор 6 до спільної точки ключів 4, 5, з'єднаних між собою послідовно та підключених паралельно до фільтрів-конденсаторів 2, 3, з'єднаних також послідовно між собою та підключених спільною точкою утвореною з одним із ключів 4 до аноду вхідного діода 1, для підключення через цей діод 1 до мережі живлення, а інша спільна точка утворена іншим ключем 5 та іншим фільтром-конденсатором 3, для підключення до нульового дроту мережі живлення, іншим кінцем первинна обмотка зварювального трансформатора 7 з'єднана з середньою точкою фільтрів-конденсаторів 2, 3, при цьому вторинна обмотка зварювального трансформатора 7 підключена паралельно через вихідний випрямляч 8 та послідовно через дросель 9 до клем 10 для з'єднання з дуговим проміжком. Блок керування 11 з'єднаний з мережею живлення, ключами 4, 5 та кнопкою "Пуск" 12

Пристрій, що розглядається, працює наступним чином. При натисканні кнопки "Пуск" 12 блок керування 11 починає генерувати керуючі імпульси, забезпечуючи періодичне та почергове вмикання та вимикання ключів 4 та 5. При цьому, первинною обмоткою зварювального трансформатора 7 починають протікати високочастотні імпульси змінного струму, частота яких задається блоком керування 11, а амплітуда вихідною напругою вхідного діода 1. При надходженні керуючого імпульсу на ключ 4 він відкривається і струм починає рух колом: загальна точка фільтрів-конденсаторів 2 та 3, первинна обмотка зварювального трансформатора 7, конденсатор 6, ключ 4, спільна точка фільтрів-

ра-конденсатора 2 та анода вхідного діода 1. Після цього блок керування 11 забезпечує закриття ключа 4 і вмикання ключа 5. При цьому струм в первинній обмотці зварювального трансформатора 7 змінює напрямок, перемагнічуючи магнітну систему і рухається колом: нульовий дріт мережі живлення, спільна точка фільтра-конденсатора 3 та ключа 5, ключ 5, конденсатор 6, первинна обмотка зварювального трансформатора 7, загальна точка фільтрів-конденсаторів 2 та 3. Імпульси змінного зварювального струму у вторинній обмотці зварювального трансформатора 7 випрямляються вихідним випрямлячем 8 і подаються послідовно через дросель 9 та клем 10 на дуговий проміжок. Розмір зварювального струму може регулюватись ступеневу - зміною вихідної напруги вхідного діода 1 і плавно - зміною частоти надходження керуючих імпульсів, які генеруються блоком керування 11 та проміжком часу, на протязі якого кожний з ключів 4 та 5 знаходяться у відкритому стані.

Завдяки такому з'єднанню зварювального трансформатора з ключами та вхідним діодом досягається можливість плавно змінювати зварювальний струм у широкому діапазоні, що значно покращує якість зварного з'єднання за рахунок більш точного підбору режимів зварювання, а також внаслідок практично безінерційного керування зварювальним струмом в разі корегування режиму зварювання під впливом збурюючих дій.

Головною перевагою даного винаходу є те, що значно скорочується вага активних електротехнічних матеріалів, що використовують на його виготовлення (трансформаторна сталь, обмоткова мідь), знижується також загальна вага пристрою (в 5 разів).

Винахід дозволяє отримати значний економічний ефект за рахунок зниження витрат активних матеріалів при виготовленні джерела живлення за наведеною схемою. Так, вартість електротехнічних матеріалів знижується в 6 разів (у порівнянні з типовим зварювальним випрямлячем), економія матеріалів при виготовленні одного джерела живлення на 300 А складає 180 кг.

Потреба таких джерел живлення в Україні на рік складає біля 1000 штук. Економія електротехнічних матеріалів у рік складає приблизно 180 т. Річний економічний ефект від запровадження одного джерела живлення даного типу у промисловість дорівнює 2600 грн. Економічний ефект від запровадження потрібної кількості джерел живлення складе 2600000 грн.

Джерело живлення, може бути використано в усіх галузях виробництва, де використовується дугове зварювання плавким та неплавким електродом, особливо там, де за умовами роботи необхідно, щоб зварювальне джерело живлення було переносним.

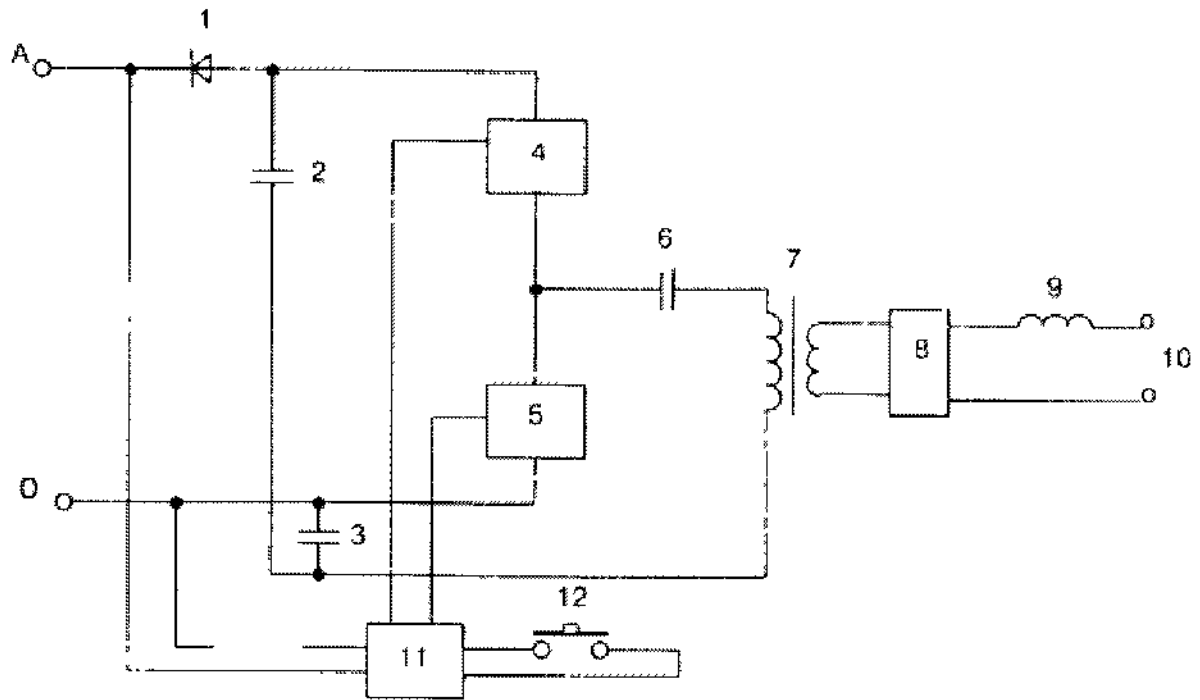

Фіг.

ДП "Український інститут промислової власності" (Укрпатент)
 Україна, 01133, Київ-133, бульв. Лесі Українки, 26
 (044) 295-81-42, 295-61-97

Підписано до друку _____ 2002 р. Формат 60x84 1/8
 Обсяг _____ обл.-вид арк. Тираж 50 прим. Зам. _____

УкрІНТЕІ, 03680, Київ-39 МСП, вул. Горького, 180
 (044) 268-25-22