



УКРАЇНА

(19) UA (11) 42401 (13) A

(51) 7 B23K9/00

МІНІСТЕРСТВО ОСВІТИ
І НАУКИ УКРАЇНИДЕРЖАВНИЙ ДЕПАРТАМЕНТ
ІНТЕЛЕКТУАЛЬНОЇ
ВЛАСНОСТІОПИС
ДО ДЕКЛАРАЦІЙНОГО ПАТЕНТУ
НА ВИНАХІДвидається під
відповідальність
власника
патенту

(54) ПРИСТРІЙ ДЛЯ ДУГОВОГО ЗВАРЮВАННЯ

(21) 2001021004

(22) 13 02 2001

(24) 15 10 2001

(33) UA

(46) 15 10 2001, Бюл. № 9, 2001 р.

(72) Кучеренко Володимир Олександрович

(73) Національний технічний університет України
"Київський політехнічний інститут", UA

(57) Пристрій для дугового зварювання, що містить вхідні діоди з виходами для підключення до мережі живлення, фільтри-конденсатори, ключі, конденсатор, зварювальний трансформатор, вихідний випрямляч, дросель, клеми, який відрізня-

ється тим, що кінці первинної обмотки зварювального трансформатора через ключі підключені до фільтрів-конденсаторів та катодів вхідних діодів, аноди яких мають виводи для підключення до фаз мережі живлення, а середня точка первинної обмотки зварювального трансформатора через конденсатор з'єднана з загальною точкою фільтрів-конденсаторів для підключення до нульового дроту мережі живлення, при цьому вторинна обмотка зварювального трансформатора підключена паралельно через вихідний випрямляч та послідовно через дросель до клем для з'єднання з дуговим проміжком

Винахід має відношення до дугового зварювання, зокрема, до джерел живлення електричної зварювальної дуги постійним струмом

Відомо пристрій, який забезпечує зварювання постійним струмом (Патон Б.Е. Технологія електричної сварки металлов и сплавов плавлением - М. Машиностроение, 1974 - С. 388). Вказаний пристрій складається зі зварювального трансформатора, блока вентилів, дроселя. Однак подібним пристроям властиві висока вага та габарити зварювального випрямляча на струм 300 А важить біля 230 кг.

Основна вага у вказаному пристрої припадає на зварювальний трансформатор, габарити та вага якого зумовлені стандартною частотою загальної мережі живлення (50 Гц), і не можуть бути істотно зменшені при збереженні обумовлених вихідних параметрів.

Найбільш близьким за технічною суттю є пристрій на базі імпульсних перетворювачів постійного струму (А.с. СРСР № 1293782 МКЛ³ В23К9/00 Пентегов І.В. та ін. Пристрій для дугового зварювання). Цей пристрій містить вхідні діоди для підключення до мережі живлення, фільтри-конденсатори, ключі, конденсатор, зварювальний трансформатор, додаткові конденсатори, вихідний випрямляч, дросель, клеми. Навантаження в даному пристрої повинно бути підключено послідовно через дві робочі конденсаторні батареї.

Недоліком цього пристрою є наявність додаткових конденсаторів, що призводить до неефективних втрат електроенергії, збільшення ваги та вар-

тості пристрою, а головне - ускладнюється налагодження режимів роботи пристрою.

В основу винаходу поставлено задачу пристрій для дугового зварювання шляхом виключення додаткових конденсаторів та введення нових зв'язків між елементами пристрою забезпечити покращеними технологічними властивостями, зменшеними втратами зварювальних матеріалів та електроенергії, а також зниженими витратами електротехнічних матеріалів при виготовленні запропонованого пристрою.

Поставлена задача досягається тим, що у запропонованому пристрої, який включає вхідні діоди з виходами для підключення до мережі живлення, фільтри-конденсатори, ключі, конденсатор, зварювальний трансформатор, вихідний випрямляч, дросель, клеми, новим є те, що з пристрою виключено додаткові конденсатори, а кінці первинної обмотки зварювального трансформатора через ключі підключені до фільтрів-конденсаторів та катодів вхідних діодів, аноди яких мають виводи для підключення до фаз мережі живлення, а середня точка первинної обмотки зварювального трансформатора через конденсатор з'єднана з загальною точкою фільтрів-конденсаторів для підключення до нульового дроту мережі живлення, при цьому вторинна обмотка зварювального трансформатора підключена паралельно через вихідний випрямляч та послідовно через дросель до клем для з'єднання з дуговим проміжком.

Причинно-наслідковий зв'язок між сукупністю ознак винаходу і технічним результатом полягає в тому, що введення вищенаведених нових ознак

(19) UA (11) 42401 (13) A

разом з відомими ознаками забезпечує винахід кращими технологічними властивостями, зменшеними втратами зварювальних матеріалів та електроенергії, зниженими витратами електротехнічних матеріалів при виготовленні запропонованого пристрою

На малюнку (фиг) зображена принципова електрична схема пристрою для дугового зварювання

Пристрій для дугового зварювання включає вхідні діоди 1, 2, фільтри-конденсатори 3, 4, конденсатор 5, ключі 6, 7, зварювальний трансформатор 8, вихідний випрямляч 9, дросель 10, клеми 11, блок керування 12 дією ключів 6, 7 та кнопку "Пуск" 13

Кінці первинної обмотки зварювального трансформатора 8 через ключі 6, 7 підключені до фільтрів-конденсаторів 3, 4 та катодів вхідних діодів 1, 2, аноди яких мають виводи для підключення до фаз мережі живлення, а середня точка первинної обмотки зварювального трансформатора 8 через конденсатор 5 з'єднана з загальною точкою фільтрів-конденсаторів 3, 4 для підключення до нульового дроту мережі живлення, при цьому вторинна обмотка зварювального трансформатора 8 підключена паралельно через вихідний випрямляч 9 та послідовно через дросель 10 до клем 11 для з'єднання з дуговим проміжком

Пристрій, що розглядається, працює наступним чином. При натисканні кнопки 13 "Пуск" блок керування 12 починає генерувати керуючі імпульси, забезпечуючи періодичне та почергове вмикання та вимикання ключів 6 та 7. При цьому первинною обмоткою зварювального трансформатора 8 починають протікати високочастотні імпульси змінного струму, частота яких задається блоком керування 12, а амплітуда вихідною напругою вхідних діодів 1 та 2. При надходженні керуючого імпульсу на ключ 6 він відкривається, і струм починає рух колом: спільна точка, катод вхідного діода 1 та фільтра-конденсатора 3, ключ 6, первинна обмотка зварювального трансформатора 8, конденсатор 5, загальна точка фільтрів-конденсаторів 3 та 4, нульовий дріт мережі живлення. Після цього блок керування 12 забезпечує закриття ключа 6 і вмикання ключа 7. При цьому струм в первинній обмотці зварювального трансформатора 8 змінює напрямок, перемагнічуючи магнітну систему, і рухається колом: загальна точка фільтра-конденсатора 4 та катода вхідного діода 2, ключ 7, первинна обмотка зварювального трансформатора 8, конденсатор 5, загальна точка фільтрів-конденсаторів 3 та 4, нульовий дріт мережі живлення. Імпульси змінного зварювального струму у вторинній обмотці зварювального трансформатора 8 випрямляються вихідним випрямлячем 9 і подаються послідовно через дросель 10 та клеми 11 на дуговий проміжок. Розмір зварювального струму може регулюватись ступенево - зміною вихідної напруги вхідних діодів 1 та 2 і плавно - зміною частоти надходження керуючих імпульсів, які генеруються блоком керування 12 та проміжком часу, на протязі якого кожний з ключів 6 та 7 знаходяться у відкритому стані.

Завдяки такому з'єднанню зварювального трансформатора з ключами та вхідними діодами досягається можливість плавно змінювати зварювальний струм у широкому діапазоні, що значно покращує якість зварного з'єднання за рахунок більш точного підбору режимів зварювання, а також внаслідок практично безінерційного керування зварювальним струмом в разі корегування режиму зварювання під впливом збурюючих дій.

Головною перевагою запропонованого винаходу є те, що значно скорочується вага активних електротехнічних матеріалів, що використовують на його виготовлення (трансформаторна сталь, обмоткова мідь), знижується також загальна вага пристрою (в 5 разів).

Винахід, що пропонується, дозволяє отримати значний економічний ефект за рахунок зниження витрат активних матеріалів при виготовленні джерела живлення за наведеною схемою. Так, вартість електротехнічних матеріалів знижується в 6 разів (у порівнянні з типовим зварювальним випрямлячем), економія матеріалів при виготовленні одного джерела живлення на 300 А складає 180 кг.

Потреба таких джерел живлення в Україні на рік складає біля 1000 штук. Економія електротехнічних матеріалів у рік складає приблизно 180 т. Річний економічний ефект від запровадження одного джерела живлення даного типу у промисловість дорівнює 2600 грн. Економічний ефект від запровадження потрібної кількості джерел живлення складе 2600000 грн.

Джерело живлення, що пропонується, може бути використано в усіх галузях виробництва, де використовується дугове зварювання плавким та неплавким електродом, особливо там, де за умовами роботи необхідно, щоб зварювальне джерело живлення було переносним.

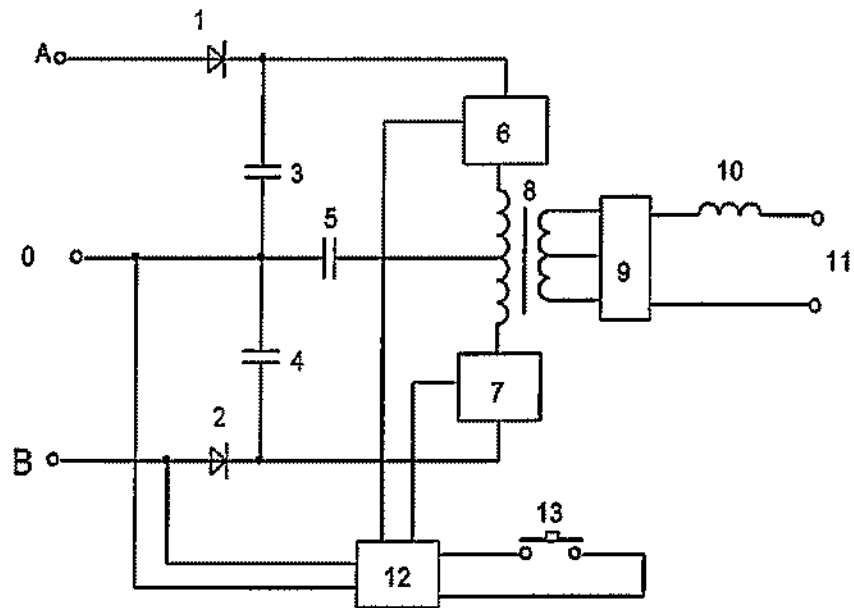

Фіг.

ДП "Український інститут промислової власності" (Укрпатент)
 Україна, 01133, Київ-133, б-льв Лесі Українки, 26
 (044) 295-81-42, 295-61-97

Підписано до друку _____ 2002 р. Формат 60x84 1/8
 Обсяг _____ обл.-вид арк. Тираж 50 прим. Зам _____

УкрІНТЕІ, 03680, Київ-39 МСП, вул. Горького, 180
 (044) 268-25-22
