



УКРАЇНА

(19) UA (11) 38241 (13) A

(51) 7 B23K9/00

МІНІСТЕРСТВО ОСВІТИ  
І НАУКИ УКРАЇНИДЕРЖАВНИЙ ДЕПАРТАМЕНТ  
ІНТЕЛЕКТУАЛЬНОЇ  
ВЛАСНОСТІОПИС  
ДО ДЕКЛАРАЦІЙНОГО ПАТЕНТУ  
НА ВИНАХІДвидається під  
відповідальність  
власника  
патенту

## (54) ПРИСТРІЙ ДЛЯ ДУГОВОГО ЗВАРЮВАННЯ

(21) 2000063393

(22) 09.06.2000

(24) 15.05.2001

(33) UA

(46) 15.05.2001, Бюл. № 4, 2001 р.

(72) Кучеренко Володимир Олександрович, Якименко Ілля Миколайович

(73) Національний технічний університет України "київський політехнічний інститут"

(57) Пристрій для дугового зварювання, що містить вхідний випрямляч з входами для підключення до мережі живлення, фільтри-конденсатори, ключі, зварювальний трансформатор, конденсатор, вихідний випрямляч, дросель, клеми, який

відрізняється тим, що первинна обмотка зварювального трансформатора однією стороною з'єднана через конденсатор з загальною точкою ключів, з'єднаних між собою послідовно та підключених паралельно виходу вхідного випрямляча і фільтрам-конденсаторам, з'єднаним між собою послідовно, а інша сторона первинної обмотки зварювального трансформатора з'єднана зі спільною точкою фільтрів-конденсаторів для підключення до нульового дроту мережі живлення, при цьому вторинна обмотка зварювального трансформатора підключена паралельно через вихідний випрямляч та дросель до клем для з'єднання з дуговим проміжком.

Винахід має відношення до дугового зварювання, зокрема, до джерел живлення електричної зварювальної дуги постійним струмом.

Відомо пристрій, який забезпечує зварювання постійним струмом (Патон Б.Е. Технология электрической сварки металлов и сплавов плавлением. - М., "Машиностроение", 1974. - С. 388). Вказаний пристрій складається зі зварювального трансформатора, блока вентилів, дроселя. Однак, подібним пристроям властиві висока вага та габарити: зварювальний випрямляч на струм 300 А важить біля 230 кг.

Основна вага у вказаному пристрої припадає на зварювальний трансформатор, габарити та вага якого зумовлені стандартною частотою загальної мережі живлення (50 Гц) і не можуть бути істотно зменшені при збереженні обумовлених вихідних параметрів.

Найбільш близьким за технічною суттю є пристрій на базі імпульсних перетворювачів постійного струму (А.с. СРСР № 1252097 МКЛЗ В 23 К 9/00 Пентегов І.В. та ін. "Пристрій для дугового зварювання"). Цей пристрій містить вхідний випрямляч з входами для підключення до мережі живлення, ключі, конденсатори, зварювальний трансформатор, фільтри-конденсатори, вихідний випрямляч, дросель, клеми. Навантаження в даному пристрої повинно бути підключено послідовно через дві робочі конденсаторні батареї.

Недоліком цього пристрою є наявність додаткових робочих конденсаторних батарей, що призводить до неефективних втрат електроенергії,

збільшення ваги пристрою, подорожчання схеми, а головне - ускладнюється налагодження режимів роботи пристрою.

В основу винаходу поставлено задачу створити пристрій для дугового зварювання з покращеними технологічними властивостями шляхом виключення додаткових робочих конденсаторних батарей, а також покращення якості зварного з'єднання за рахунок використання високочастотної модуляції зварювального струму.

Поставлена задача досягається тим, що у запропонованому пристрої, який включає вхідний випрямляч з входами для підключення до мережі живлення, фільтри-конденсатори, ключі, зварювальний трансформатор, конденсатор, вихідний випрямляч, дросель, клеми, первинна обмотка зварювального трансформатора однією стороною з'єднана через конденсатор з загальною точкою ключів, з'єднаних між собою послідовно та підключених паралельно виходу вхідного випрямляча і фільтрам-конденсаторам, з'єднаним між собою послідовно, а інша сторона первинної обмотки зварювального трансформатора з'єднана з спільною точкою фільтрів-конденсаторів для підключення до нульового дроту мережі живлення, при цьому вторинна обмотка зварювального трансформатора підключена паралельно через вихідний випрямляч та дросель до клем для з'єднання з дуговим проміжком.

На ілюстрації зображена принципова електрична схема пристрою для дугового зварювання (фіг.)

(19) UA (11) 38241 (13) A

Пристрій для дугового зварювання містить вхідний випрямляч 1, фільтри-конденсатори 2, 3, ключі 4, 5, конденсатор 6, зварювальний трансформатор 7, вихідний випрямляч 8, дросель 9, клеми 10, блок керування 11 дією ключів 4, 5 та кнопка "Пуск" 12.

Зварювальний трансформатор 7 підключено однією стороною первинної обмотки через конденсатор 6 до загальної точки ключів 4, 5, з'єднаних між собою послідовно та підключених паралельно виходу вхідного випрямляча 1 і фільтрам-конденсаторам 2, 3, з'єднаним між собою послідовно, а інша сторона первинної обмотки зварювального трансформатора 7 з'єднана зі спільною точкою фільтрів-конденсаторів 2, 3 для підключення до нульового дроту мережі живлення, при цьому вторинна обмотка зварювального трансформатора 7 підключена паралельно через вихідний випрямляч 8 та дросель 9 до клем 10 для з'єднання з дуговим проміжком. Блок керування 11 з'єднаний з ключами 4 та 5, кнопкою 12 "Пуск" та мережею живлення.

Пристрій, що розглядається, працює наступним чином. При натисканні кнопки 12 "Пуск" блок керування 11 починає генерувати керуючі імпульси, забезпечуючи періодичне та почергово вмикання та вимикання безконтактних керованих ключів 4 та 5. При цьому первинною обмоткою зварювального трансформатора 7 починають протікати високочастотні імпульси змінного струму, частота яких задається блоком керування 11, а амплітуда вихідною напругою вхідного випрямляча 1. При надходженні керуючого імпульсу на ключ 4 він відкривається і струм починає рух колом: плюс вхідного випрямляча 1, ключ 4, конденсатор 6, первинна обмотка зварювального трансформатора 7, загальна точка фільтрів-конденсаторів 2 та 3, нульовий дріт мережі живлення. Фільтр-конденсатор 2 розряджається тим же колом. Після цього блок керування 11 забезпечує закриття ключа 4 і вимкання ключа 5. При цьому струм в первинній обмотці зварювального трансформатора 7 змінює напрям, перемагнічуючи магнітну систему і рухається колом: нульовий дріт мережі живлення, загальна точка фільтрів-конденсаторів 2, 3, первинна обмотка зварювального трансформатора 7, конденсатор 6, ключ 5, спільна точка фільтра-конденсатора 3 та мінус вхідного випрямляча 1.

Фільтр-конденсатор 3 розряджається тим же колом. Імпульси змінного зварювального струму у вторинній обмотці зварювального трансформатора 7 випрямляються вихідним випрямлячем 8 і подаються через дросель 9 та клеми 10 на дуговий проміжок. Розмір зварювального струму може регулюватись ступенево - зміною вихідної напруги вхідного випрямляча 1 і плавно - зміною частоти керуючих імпульсів, які генеруються блоком керування 11 та проміжком часу, на протязі якого кожний з ключів 4 та 5 знаходяться у відкритому стані.

Завдяки такому з'єднанню зварювального трансформатора з ключами та вхідним випрямлячем досягається можливість плавно змінювати зварювальний струм у широкому діапазоні, що значно покращує якість зварного з'єднання за рахунок більш точного підбору режимів зварювання, а також внаслідок практично безінерційного керування зварювальним струмом в разі корегування режиму під впливом збурюючих дій.

Головною перевагою винаходу є те, що значно скорочується вага активних електротехнічних матеріалів, що використовують на його виготовлення (трансформаторна сталь, обмоткова мідь), знижується також загальна вага пристрою (в 5 разів).

Винахід, дозволяє отримати значний економічний ефект за рахунок зниження витрат активних матеріалів при виготовленні джерела живлення за наведеною схемою. Так, вартість електротехнічних матеріалів знижується в 6 разів (у порівнянні з типовим зварювальним випрямлячем), економія матеріалів при виготовленні одного джерела живлення на 300 А складає 180 кг.

Потреба таких джерел живлення в Україні на рік складає біля тисячі штук. Економія електротехнічних матеріалів у рік складає приблизно 180 т. Річний економічний ефект від запровадження одного джерела живлення даного типу у промисловість дорівнює 2600 грн. Економічний ефект від запровадження потрібної кількості джерел живлення складе 2600000 грн.

Джерело живлення, може бути використано в усіх галузях виробництва, де використовується дугове зварювання плавким та неплавким електродом, особливо там, де за умовами роботи необхідно, щоб зварювальне джерело живлення було переносним.

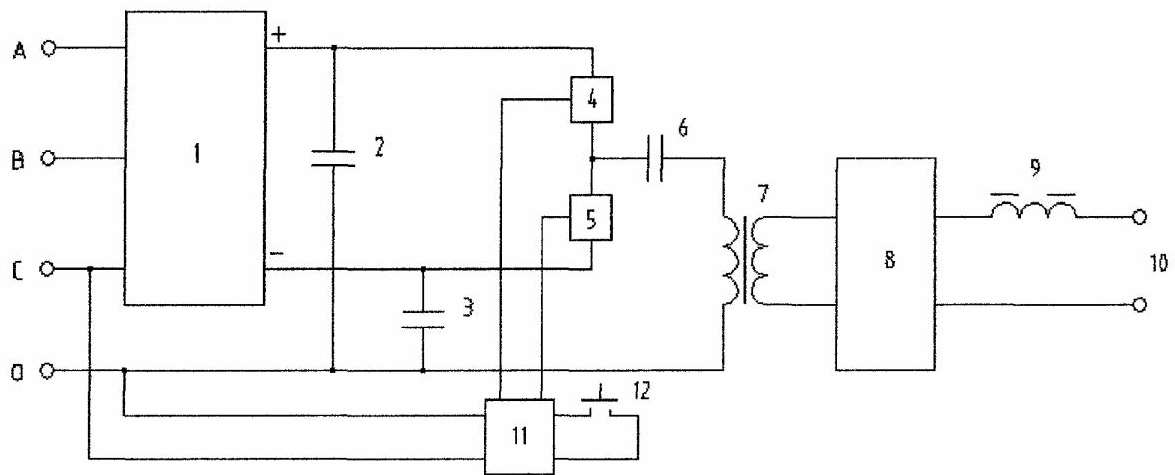

Фіг.

ДП "Український інститут промислової власності" (Укрпатент)  
 Україна, 01133, Київ-133, бульв. Лесі Українки, 26  
 (044) 295-81-42, 295-61-97

Підписано до друку \_\_\_\_\_ 2001 р. Формат 60x84 1/8.  
 Обсяг \_\_\_\_\_ обл.-вид. арк. Тираж 50 прим. Зам. \_\_\_\_\_

УкрІНТЕІ, 03680, Київ-39 МСП, вул. Горького, 180.  
 (044) 268-25-22